EFORE

ENERGY FOR ELECTRONICS

Osavuosikatsausjulkistus 6 kk
(1.11.2009 – 30.4.2010)

Reijo Mäihäniemi
Toimitusjohtaja
27.5.2010

Sisältö

- Yhteenveto liiketoiminnan kehityksestä
- Taloudellinen kehitys 2. neljänneksellä
- Osavuosikatsaus 1.11.2009 – 30.4.2010 (6 kk)
- Osakkeet ja osakkeenomistajat
- Tulevaisuuden näkymät

EFORE

Yhteenveto liiketoiminnan kehityksestä

EFORE

Eforelle uusi toimitusjohtaja 1.6.2010 alkaen

- Efore Oyj:n uudeksi toimitusjohtajaksi on nimitetty tekniikan lisensiaatti Vesa Vähämöttönen
- Efore Oyj:n nykyinen toimitusjohtaja Reijo Mäihäniemi jättää toimitusjohtajan tehtävät 31.5.2010, mutta jatkaa ylimenoajan hallituksen ja toimitusjohtajan neuvonantajana konsernin kehitysasioissa, jonka jälkeen jää eläkkeelle

EFORE

Vesa Vähämöttönen - CV

- Tekniikan lisensiaatti 1993, synt. 1966
- Vesa Vähämöttönen siirtyy Eforen palvelukseen Liteonmobilen (ent. Perlos) palveluksesta, jossa hän toimi vuosina 2006 - 2010 myynti- ja markkinointijohtajana vastaten yhtiön globaalista myynnistä, markkinoinnista ja asiakassuhteista. Ennen Liteonmobilea Vähämöttönen toimi Flextronics ODM Finland Oy:n Suomen yhtiön toimitusjohtajana ja vuosina 1999 - 2004 Filtronic Comtekissa mm. Euroopan liiketoimintajohtajana
- Kaikkiaan Vesa Vähämöttösellä on yli 10 vuoden kokemus liiketoimintojen operatiivisesta johtamisesta elektroniikkateollisuudessa

EFORE

Uusia liiketoimintamahdollisuuksia sähköajoneuvoissa

- Efore näkee uusia liiketoimintamahdollisuuksia hyödyntää osaamistaan ekologisissa, energiaa säästävissä ratkaisuissa mm. palvelinsovelluksissa, sähköajoneuvoissa, tietoliikenneinfrastruktuurissa ja teollisuuden prosessisovelluksissa
- Eforella on meneillään useita pilottihankkeita liittyen sähköajoneuvojen lataus- ja sähkönsyöttöratkaisuihin Euroopassa, Aasiassa ja Amerikassa

EFORE

Komponenttien heikko saatavuus rasitti myyntiä ja liiketulosta

- Liikevaihto oli 15,7 milj. euroa (20,5 milj. euroa)
  - Liikevaihto kasvoi vuoden ensimmäiseen neljännekseen verrattuna 1,8 milj. euroa (12,7%)
  - Komponenttien saatavuus vaikutti epäedullisesti yhtiön liikevaihdon kehittymiseen
- Liiketulos oli –0,9 milj. euroa (0,8 milj. euroa)
  - Komponenttipulan aiheuttamat ylimääräiset materiaalikustannukset heikensivät tulosta toisen neljänneksen aikana n. 0,8 milj. eurolla

Yleinen markkinatilanne näyttää elpyneen ja tuotteiden kysyntä on kasvussa

- Kysyntään ei ole pystytty vastaamaan asiakkaiden toivomalla tavalla johtuen komponenttien poikkeuksellisen niukasta saatavuudesta ja pidentyneistä toimitusajoista
- Komponenttien saatavuus vaikutti epäedullisesti yhtiön kustannuksiin, leikkasi myyntiä ja heikensi tulosta

Shenzheniin uusi tuotekehitysyksikkö

- Yhtiö on avannut toisen tuotekehityskeskuksen Shenzheniin, Kiinan eteläosaan toukokuussa 2010
- Shenzhenin tuotekehitysyksikössä työskentelee tällä hetkellä n. 15 tuotekehityksen ammattilaista

EFORE

EFORE
ENERGY FOR ELECTRONICS
安伏(苏州)电子有限公司深圳分公司
Efore (Suzhou)Electronics Co.,Ltd. Shenzhen Branch

EFORE

EFORE

Tuotekehityksen painopiste uuden sukupolven tehonsyöttöratkaisuissa

- Katsauskauden aikana tuotekehitykseen käytettiin 4,0 milj. euroa (3,4 milj. euroa), joka on 13,5 % (9,8 %) liikevaihdosta
- Asiakaskohtaisissa tehonsyöttöratkaisuissa keskityttiin kehittämään uusia teknologioita ja tuotteita uusiin sovellutuskohteisiin

EFORE

Taloudellinen kehitys 2. neljänneksellä

EFORE

Liikevaihto vuosineljänneksittäin, MEUR

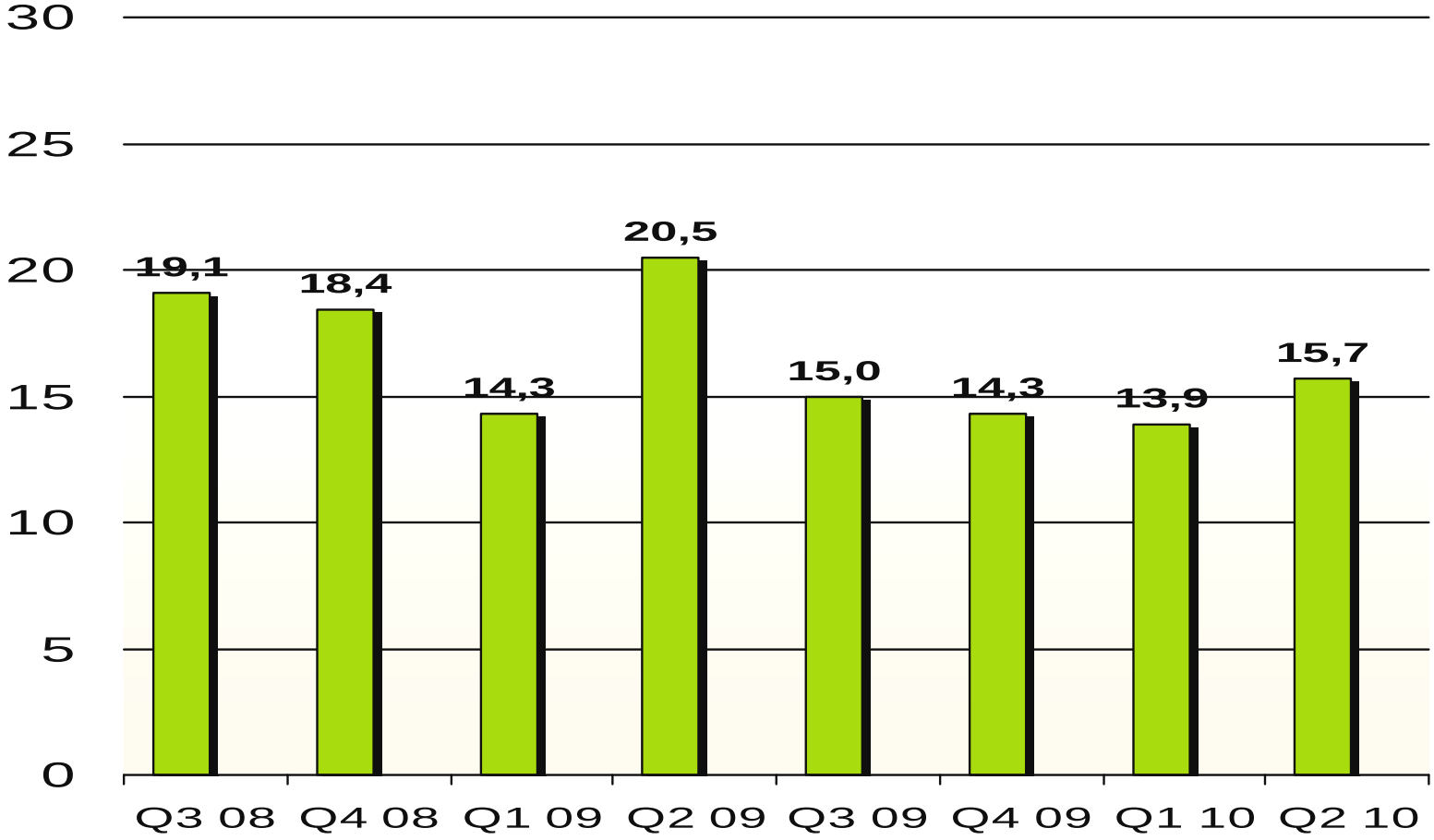

EFORE

Liikevoitto (-tappio) vuosineljänneksittäin, MEUR

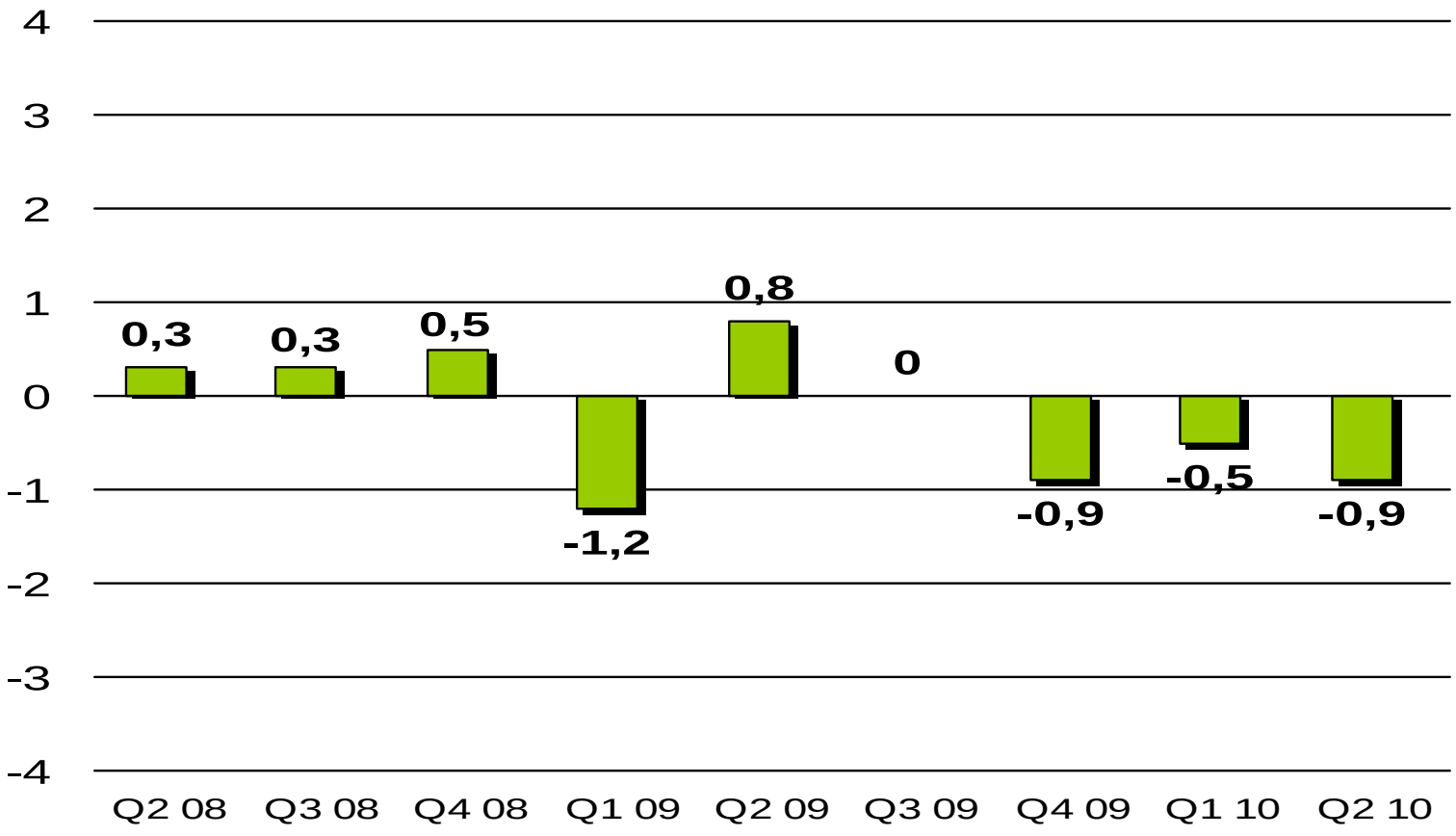

EFORE

Liikevaihto asiakasryhmittäin Q2/2009 – Q2/2010 (MEUR)

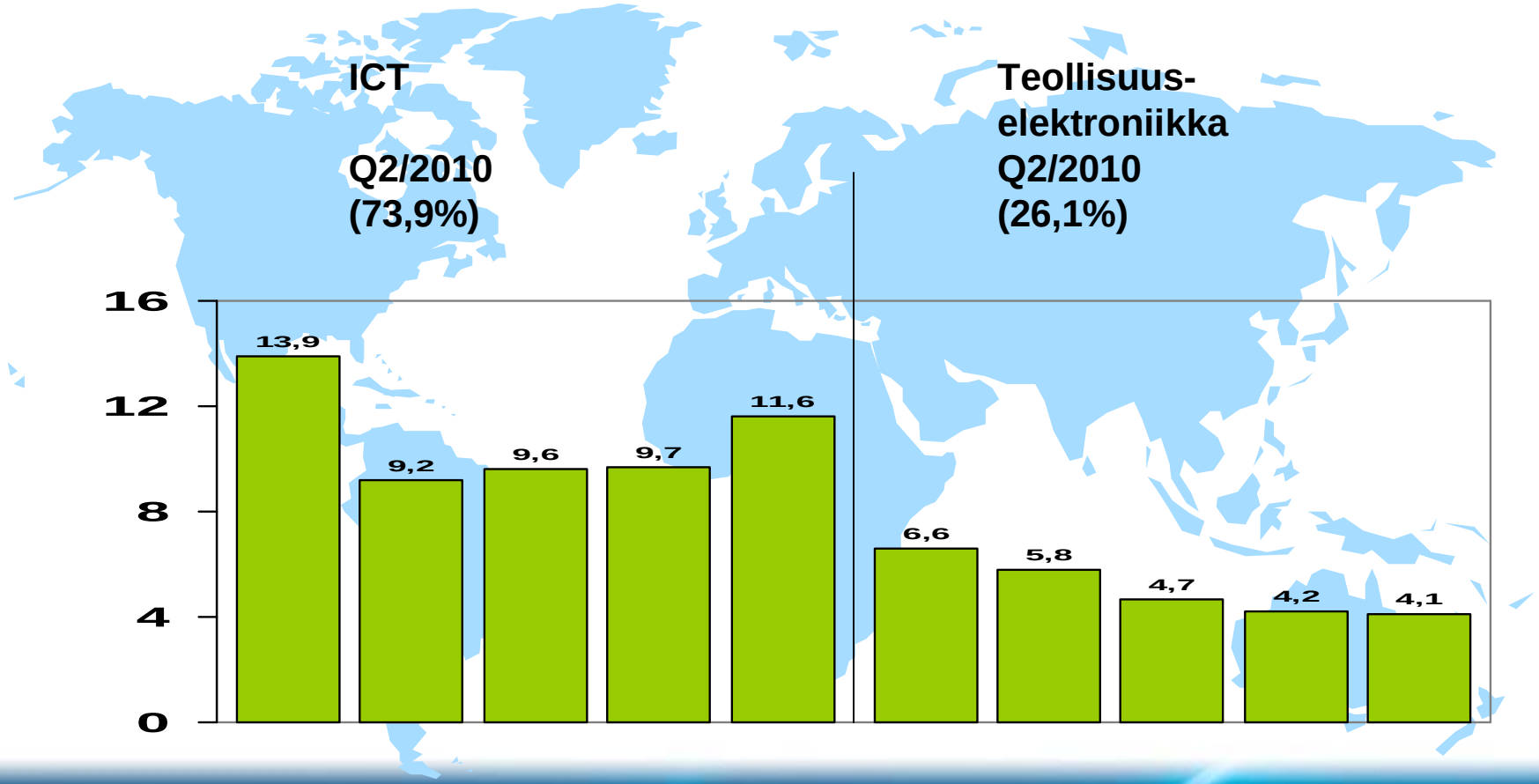

EFORE

Liikevaihto tuoteryhmittäin Q2/2009-Q2/2010 (MEUR)

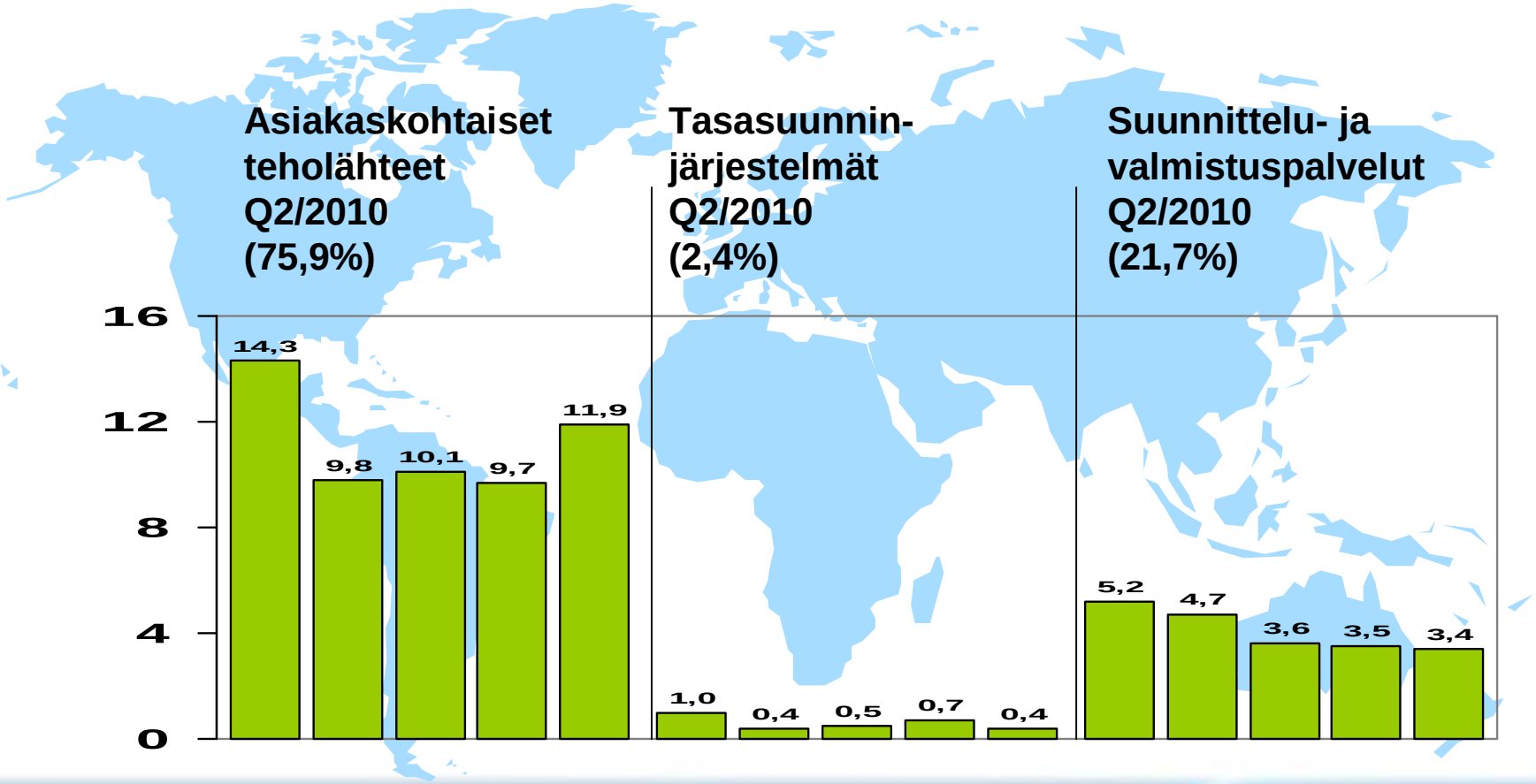

EFORE

Liikevaihto markkina-alueittain Q2/2009 – Q2/2010 (MEUR)

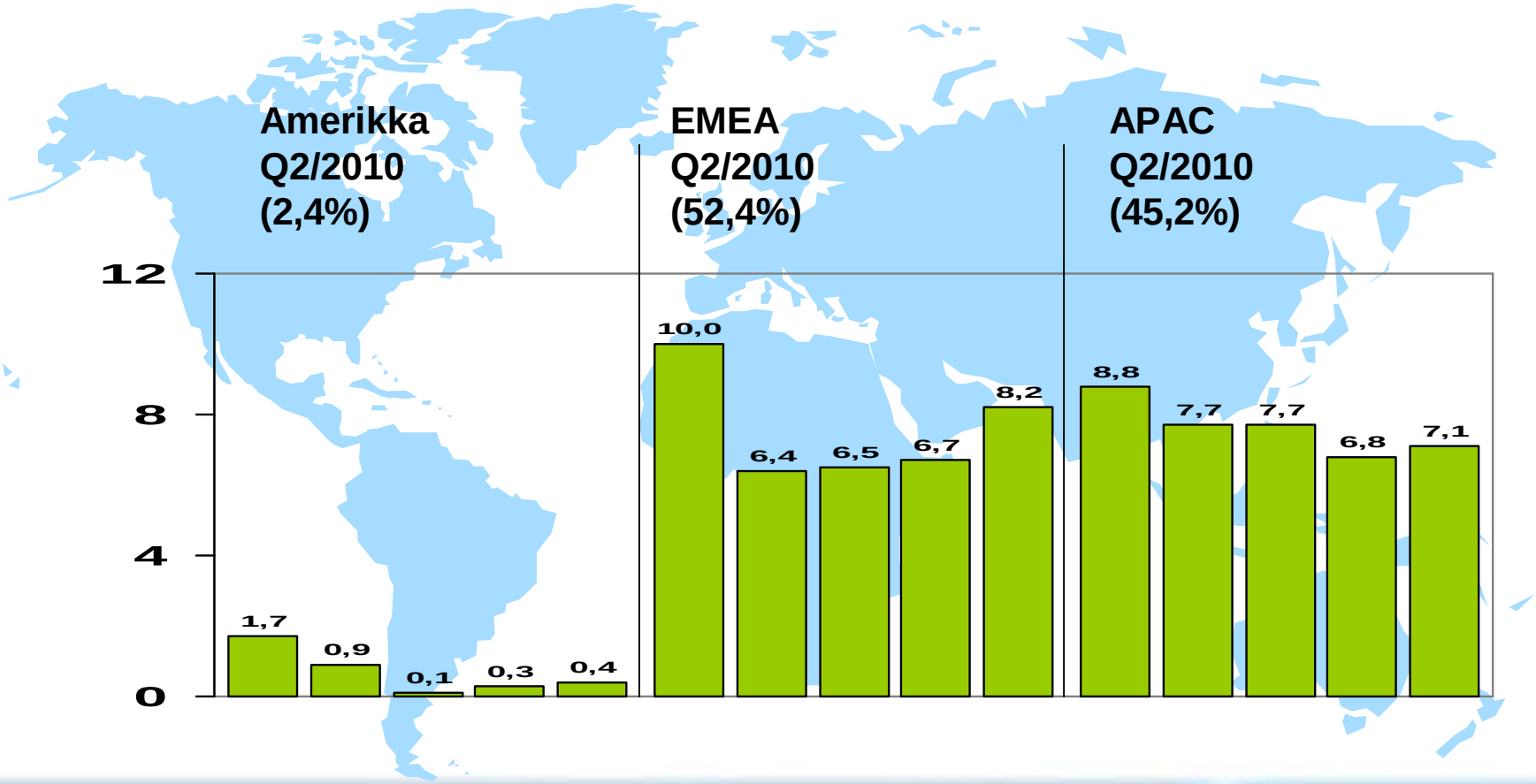

EFORE

Osavuosikatsaus 1.11.2009 – 30.4.2010 (6 kk)

EFORE

Efore-konserni

KONSERNIN RAHAVIRTALASKELMA, MEUR	11/09-04/10	11/08-04/09
Liiketoiminnan rahavirta		
Toiminnasta kertyneet rahavarat	2,9	2,9
Maksetut korot	0,0	0,0
Rahoituserät ja verot	0,2	-0,4
Liiketoiminnan rahavirta (A)	3,0	2,4
Investointien rahavirta		
Investoinnit aineellisiin ja aineettomiin hyödykkeisiin	-0,8	-0,9
Aineellisten ja aineettomien hyödykkeiden luovutustulot	0,0	0,0
Saadut osingot	0,0	0,2
Investointien rahavirta (B)	-0,8	-0,7
Omien osakkeiden hankinta	0,0	-0,6
Rahoitusleasing-velkojen takaisinmaksut	-0,1	-0,1
Maksetut osingot	0,0	-1,8
Rahoituksen rahavirta (C)	-0,1	-2,5
Rahavirtojen muutos (A+B+C), lisäys (+), vähennys (-)	2,1	-0,8

EFORE

Efore-konserni

KONSERNIN LAAJA TULOSLASKELMA

MEUR	02/10 - 04/10 3 kk	02/09 - 04/09 3 kk
LIIKEVAIHTO	15,7	20,5
Valmiiden ja keskeneräisten tuotteiden varastojen muutos	0,0	-0,6
Liiketoiminnan muut tuotot	0,2	0,3
Materiaalit ja palvelut	-10,8	-13,0
Työsuhde-etuuksista aiheutuneet kulut	-3,3	-3,6
Poistot	-0,8	-0,8
Arvonalentumiset	0,0	-0,1
Liiketoiminnan kulut	-1,9	-1,7
LIIKEVOITTO(-TAPPIO)	-0,9	0,8
% liikevaihdosta	-5,7	4,0
Rahoitustuotot	0,2	0,2
Rahoituskulut	0,0	-0,6
Osuus osakkuusyhtiöiden tuloksista	0,0	0,1
VOITTO(TAPPIO) ENNEN VERO-	-0,8	0,5
% liikevaihdosta	-5,0	2,5
Tuloverot	0,1	-0,2
TILIKAUDEN VOITTO(TAPPIO)	-0,7	0,3

EFORE

Efore-konserni

KONSERNITASE

MEUR	30.4.2010	30.4.2009
VARAT		
PITKÄAIKAISET VARAT		
Aineettomat hyödykkeet	1,8	1,7
Aineelliset hyödykkeet	5,2	6,7
Osuudet osakkuusyhtiöissä	0,6	0,6
Muut pitkäaikaiset sijoitukset	0,0	0,0
PITKÄAIKAISET VARAT	7,6	9,0
LYHYTAIKAISET VARAT		
Vaihto-omaisuus	9,6	10,1
Myyntisaamiset ja muut saamiset	12,6	15,5
Tuloverosaaminen	0,1	0,0
Rahavarat	7,7	4,3
LYHYTAIKAISET VARAT	30,0	29,9
VARAT	37,6	38,9

EFORE

Efore-konserni

KONSERNITASE

MEUR	30.4.2010	30.4.2009
OMA PÄÄOMA JA VELAT		
OMA PÄÄOMA		
Osakepääoma	34,5	34,5
Omat osakkeet	-0,6	-0,6
Muut rahastot	1,0	1,0
Muuntoerot	0,4	0,5
Kertyneet voittovarat	-16,1	-13,4
OMA PÄÄOMA	19,1	21,8
Emoyhtiön osakkeenomistajien oman pääoman osuus	19,1	21,8
PITKÄAIKAISET VELAT		
Korolliset velat	0,1	0,2
PITKÄAIKAISET VELAT YHTEENSÄ	0,1	0,2
LYHYTAIKAISET VELAT		
Korolliset velat	0,2	0,9
Ostovelat ja muut velat	17,6	15,0
Tuloverovelka	0,0	0,2
Varaukset	0,5	0,8
LYHYTAIKAISET VELAT YHTEENSÄ	18,4	16,9
VELAT	18,5	17,0
OMA PÄÄOMA JA VELAT	37,6	38,9

EFORE

Efore-konserni

KONSERNIN VASTUUSITOUMUKSET MEUR	30.4.2010	30.4.2009
Vakuudet ja vastuusitoumukset		
Muiden puolesta		
Muut vastuusitoumukset	0,1	0,1
Muut vuokrasopimukset		
Konserni vuokralleottajana		
Ei-purettavissa olevien muiden vuokrasopimusten perusteella maksettavat vähimmäisvuokrat:		
Yhden vuoden kuluessa	1,4	1,6
1-5 vuoden kuluessa	2,2	3,0
Johdannaissopimusten käyvät arvot		
Valuuttajohdannaiset, ei suojaavat		
Optiosopimukset		
Nimellisarvo	3,0	11,2
Positiivinen käypä arvo	0,0	0,0
Negatiivinen käypä arvo	0,0	0,0

EFORE

Efore-konserni

KONSERNIN AVAINLUKUJA,	02/10 - 04/10 3 kk	02/09 - 04/09 3 kk
Tulos/osake, eur (laimentamatoı	-0,02	0,01
Tulos/osake, eur (laimennettu)	-0,02	0,01
Oma pääoma/osake, eur	0,48	0,55
Omavaraisuusaste,%	50,9	56,2
Oman pääoman tuotto-%(ROE)	-15,1	5,7
Sij.pääoman tuotto-%(ROI)	-15,7	9,5
Nettovelkaantumisaste, %	-38,4	-14,7
Korolliset nettovelat, Meur	-7,3	-3,2
Bruttoinvestoinnit käyttöomaisuuteen	0,5	0,5
% liikevaihdosta	3,1	2,7
Henkilöstö keskimäärin	499	554

EFORE

Osakkeet ja osakkeenomistajat

EFORE

Osakkeenomistajien lukumäärä

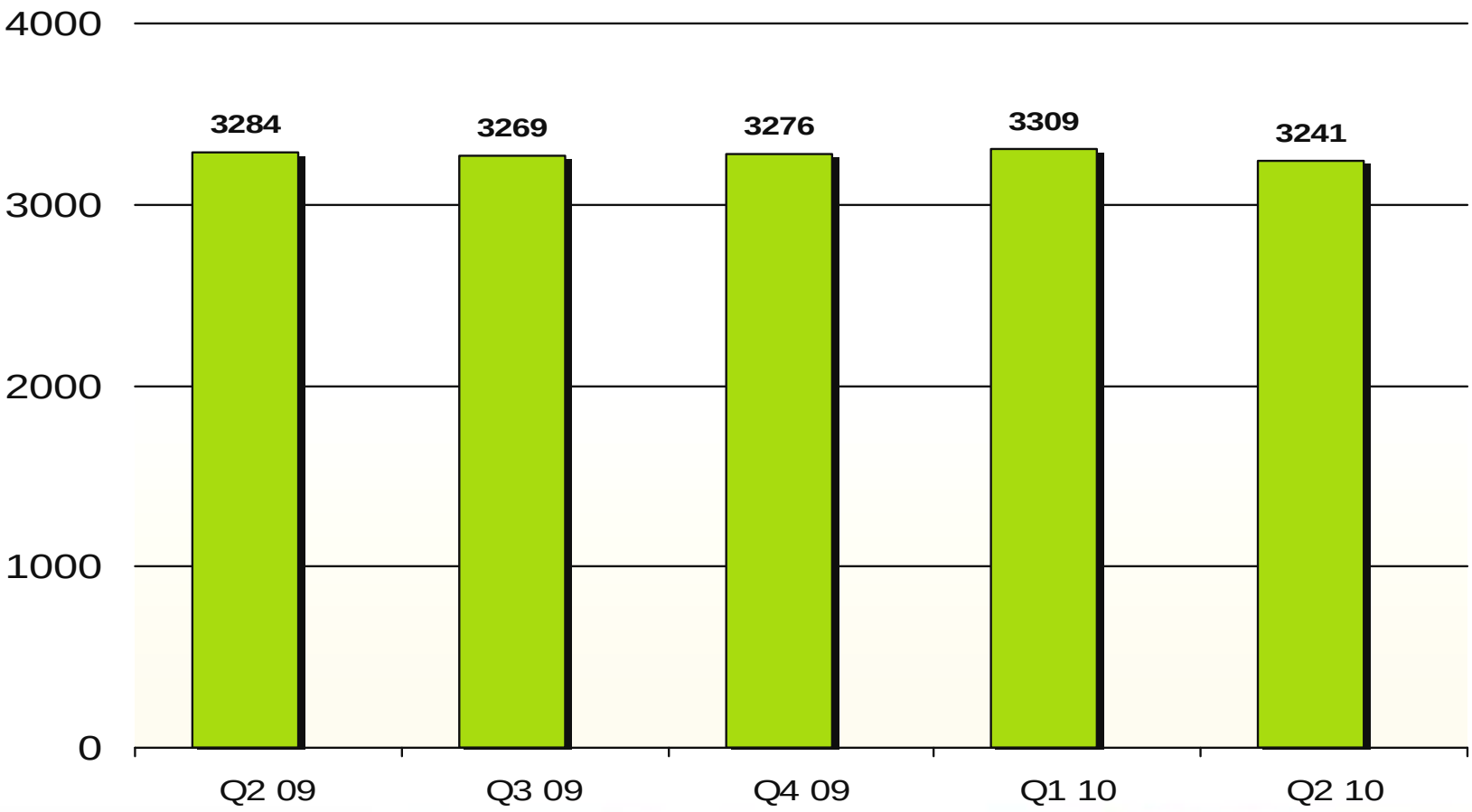

EFORE

Suurimmat osakkeenomistajat 30.4.2010

	Nimi	Osakemäärä	%-osuus
1	EVLI PANKKI OYJ	4 864 853	12,00
2	NORDEA PANKKI SUOMI OYJ (NOM. REG)	3 804 969	9,39
3	KESKINÄINEN TYÖELÄKEVAKUUTUSYHTIÖ VARMA	1 706 050	4,21
4	TAMMIVUORI LEENA MAIJA	1 629 800	4,02
5	TAMMIVUORI MATTI	1 560 000	3,85
6	TAMMIVUORI ESKO PÄIVIÖ KUOLINPESÄ	1 379 592	3,40
7	MAIJOS OY	1 100 097	2,71
8	SVENSKA HANDELSBANKEN AB (PUBL), FILIALVVERKSAMHETEN I FINLAND	992 600	2,45
9	FIM FENNO SIJOITUSRAHASTO	981 804	2,42
10	EFORE OYJ	922 149	2,28
11	RAUSANNE OY	848 971	2,09
12	SYRJÄLÄ & CO OY	830 293	2,05
13	VEIKKO LAINE OY	814 400	2,01
14	FIM PANKKI OY	568 635	1,40
15	Q & A CONSULTING OY AB	500 000	1,23
16	FABRITIUS HANNES	435 196	1,07
17	SIJOITUSRAHASTO AKTIA CAPITAL	430 812	1,06
18	KESKINÄINEN ELÄKEVAKUUTUSYHTIÖ ILMARINEN	400 000	0,99
19	FIM FORTE SIJOITUSRAHASTO	395 000	0,97
20	YLEINEN TYÖTTÖMYYSKASSA YTK	238 500	0,59

EFORE

Tulevaisuuden näkymät

EFORE

Tulevaisuuden näkymät (1/3)

- Alan toimijoilta saatujen arvioiden perusteella tietoliikenneverkkojen kokonaismarkkinat ovat elpymässä ja investoinnit etenkin uusiin laajakaistaisiin teknologioihin ovat käynnistyneet. Palveluliiketoimintojen ennustetaan kasvavan laitteistoliiketoimintoja nopeammin
- Konsernin toiminnalliset kehityshankkeet ja pitkäjänteiset ohjelmat tuottavuuden parantamiseksi, kustannusrakenteen keventämiseksi, vaihto-omaisuuden pienentämiseksi sekä tuotanto- ja tuotekehitysprosessien tehostamiseksi jatkuvat. Näiden kehityshankkeiden tarkoitus on yhtiön kilpailukyvyn jatkuva parantaminen globaaleilla markkinoilla

EFORE

Tulevaisuuden näkymät (2/3)

- Yhtiö jatkaa panostusta uusiin teknologioihin sekä vaativien ja innovatiivisten tehonsyöttöratkaisujen kehittämiseen. Energiaa säästävien, vähemmän tilaa vievien ja uusiutuvia energialähteitä hyväksikäyttävien ratkaisujen kehittäminen ovat edelleen tuotekehityksen painopistealueita
- Efore näkee uusia liiketoimintamahdollisuuksia hyödyntää osaamistaan ekologisissa, energiaa säästävissä ratkaisuissa mm. palvelinsovelluksissa, sähköajoneuvoissa, tietoliikenneinfrastruktuurissa ja teollisuuden prosessisovelluksissa

EFORE

Tulevaisuuden näkymät (3/3)

- Yhtiö arvioi markkinoiden elpymisen seurauksena ja tehtyjen sopeuttamistoimien takia kuluvan tilikauden kääntyvän vaiheittain sekä liikevaihdollisesti että liiketuloksen osalta edellistä tilikautta paremmaksi
- Konsernin keskeiset liiketoimintariskit liittyvät avainasiakkaiden menestykseen markkinoilla ja yhtiön kykyyn palvella avainasiakkaitaan. Komponenttien heikko saatavuus ja hinnanmuutokset voivat vaikuttaa haitallisesti sekä yhtiön liikevaihtoon että tuloskehitykseen myös kuluvan tilikauden jälkimmäisellä puoliskolla

EFORE

Kiitoksia mielenkiinnostanne!

EFORE